

## PALO TUBOFOR



Pali in tubo zincato a caldo o zincato e plastificato in PE.  
Dotati di foro superiore per passafilo.

Altezza cm.	Spessore mm.	Peso kg.
120	38 x 1,5	1,62
150	38 x 1,5	2,10
175	38 x 1,5	2,40
200	48 x 1,5	3,50
230	48 x 1,5	4,00
250	48 x 1,5	4,50
300	48 x 1,5	5,25
350	48 x 1,5	6,25
250	60 x 2	8,43
300	60 x 2	8,70
350	60 x 2	10,10

## SAETTE TUBOFOR

Saetta in tubo zincato a caldo o zincato e plastificato in PE.

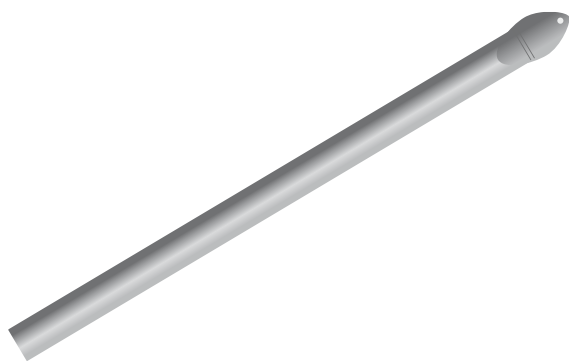

Altezza cm.	Spessore mm.	Peso kg.
120	38 x 1,5	1,62
150	38 x 1,5	2,10
175	38 x 1,5	2,40
200	48 x 1,5	3,50
230	48 x 1,5	4,00
250	48 x 1,5	4,50
300	48 x 1,5	5,25
350	48 x 1,5	6,25
300	60 x 2	8,70
350	60 x 2	10,10

## ACCESSORI TUBOFOR

Zincati a caldo o zincati e plastificati in PE.

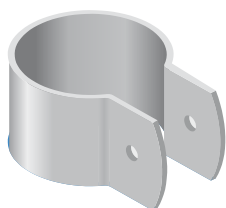

Descrizione	Ø mm.
Ganci inox per saette in tubo	
Collari con viti	38
Collari con viti	48
Collari con viti	60

